USNESENÍ 5/2025

z mimořádného zasedání zastupitelstva obce Černilov
konaného dne 16.10. 2025 od 19 hodin v Kulturním a spolkovém domě v Černilově

A. Zastupitelstvo schvaluje:

1. Zapisovatele: Ing. Lukáš Uhlík
2. Ověřovatele zápisu: Jaroslav Kudrnáč, Vladimír Svíčka
3. Návrhovou komisi: Mgr. Jiří Havlas, Radek Jelen
4. Smlouvu o převodu majetku z vlastnictví České republiky, zastoupenou Hasičským záchranným sborem KHK, týkající se bezúplatného převodu vyprošťovacího zařízení HOLMATRO vč. příslušenství na obec Černilov
5. Smlouvu o smlouvě budoucí a kupní smlouvu a smlouvu o advokátní úschově, řešící nákup části p.p.č. 41 v k.ú. Černilov o výměře cca 211 m^2 – zastavěná plocha a nádvoří, jejíž součástí je stavba bez čp/če, dále celý p.p.č. 2141/5 o výměře 1 243 m^2 – orná půda, části p.p.č. 3755 o výměře cca 3 195 m^2 – orná půda a části p.p.č. 2926/1 o výměře cca 124 m^2 – ostatní plocha, vše v k.ú. Černilov. Dle přiložené situace, zpřesněné geometrickým plánem, který bude pořízen po demolici zemědělské stavby/stodoly.
6. Smlouvu o dílo se společností ARBO – Linné, s.r.o. (IČ 26021854) na realizaci projektu „Řešení prostoru evangelického hřbitova" na pozemcích evangelického sboru, cena díla 1 571 741,10 Kč bez DPH.

B. Zastupitelstvo bere na vědomí:

1. Informaci o plnění minulého usnesení
2. Informaci z jednání rady
3. Informaci o probíhajících a chystaných investičních akcích
4. Žádost o dar na výstavbu parkovacího domu pro FNHK.

C. Zastupitelstvo ukládá starostovi a radě:

1. Pokračovat v přípravě a realizaci plánovaných akcí pro rok 2025 a 2026

Příloha č. 1: Situace - pozemky v areálu školy

starosta

ověřovatelé

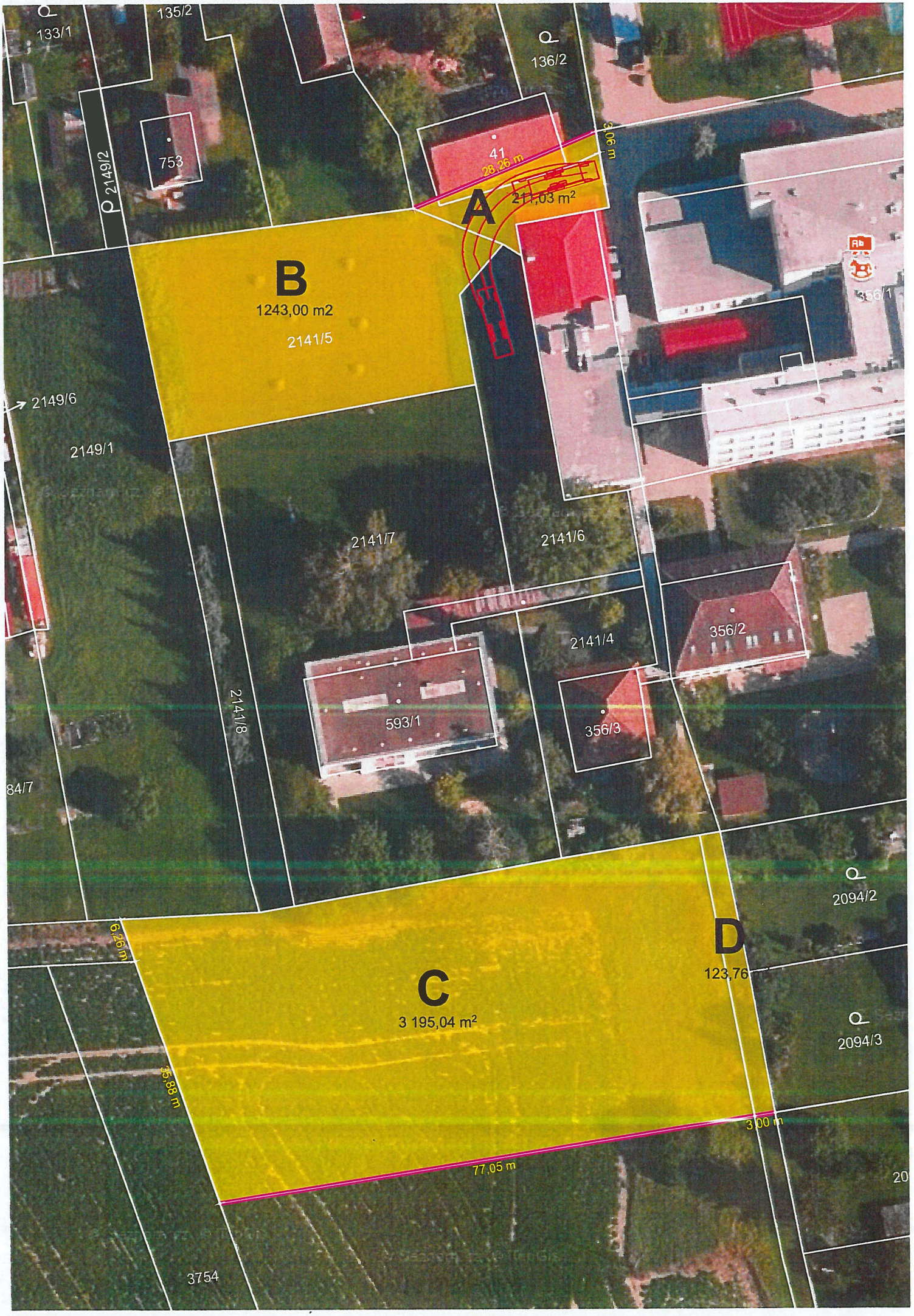
133/1
135/2
136/2
753
2149/2
41
28,26 m
3,06 m
A
211,03 m²
B
1243,00 m2
2141/5
2149/6
2149/1
2141/7
2141/6
2141/4
356/2
356/3
593/1
2141/8
84/7
2094/2
6,26 m
C
3 195,04 m²
D
123,76
2094/3
35,88 m
3,00 m
77,05 m
3754